R82®

R82 Crocodile

Das Original – jetzt noch flexibler!

Mehr Motivation zur Bewegung in allen Umgebungen

Das R82 Crocodile ist eine leichte und wendige Gehhilfe, die hinter dem Nutzer positioniert wird (Posterior Walker) und so die Aufrichtung und das freie Laufen fördert. Das Crocodile ist sehr anpassungsfähig und begleitet mit seinen vier Größen Kinder ab dem ersten Lebensjahr bis zum Erwachsenenalter. Das durchdachte Design, die Sicherheitsmerkmale machen es zu einem unverzichtbaren Hilfsmittel für ein breites Spektrum von an Nutzern.

Das Crocodile kann durch die Verwendung von Zubehör an die individuellen Anforderungen der Nutzer an die angepasst werden. Es ist in zwei Varianten erhältlich: Crocodile und Crocodile All Terrain (AT). Diese zwei Varianten decken insgesamt sieben Größen ab. Damit ist das Crocodile die erste Wahl für die ersten Schritte des Kindes oder Unterstützung im späteren Leben.

Gehen verändert alles

Gehen ist mehr als nur ein Entwicklungsschritt. Es ist ein Schlüssel zur Unabhängigkeit, zur Entdeckung der Welt und zu zwischenmenschlicher Verbindung. Für Kinder stellt das Gehen einen entscheidenden Meilenstein dar, der ihnen den Zugang zu unzähligen Möglichkeiten des Wachstums eröffnet – körperlich, emotional und kognitiv.

Die Bedeutung des Gehens

Die meisten Kinder beginnen zwischen dem 8. und 18. Lebensmonat zu laufen – in einer Phase besonders rasanter Entwicklung. Bevor sie gehen können, beschränkt sich ihre Perspektive durch das Krabbeln oder andere Fortbewegungsformen meist auf den Boden. Doch mit dem ersten aufrechten Schritt verändert sich alles: Sobald ein Kind steht, eröffnet sich ihm eine neue Dimension – Freiheit, die unsere eigene Welt größer werden lässt.

Gehen verändert grundlegend, wie Kinder mit ihrer Umgebung interagieren. Es fördert ein tieferes Verständnis für Räume, Gegenstände, Menschen und erlaubt es ihnen, die Welt eigenständiger zu erkunden. Mit jedem Schritt wächst ihr Gefühl von Unabhängigkeit, ihr Weltverständnis vertieft sich und ihr Selbstvertrauen beginnt zu wachsen. Diese neu gewonnene Eigenständigkeit ermutigt Kinder dazu, neugierig zu sein, ihre Umwelt zu erforschen und auf neue Weise zu lernen und Beziehungen aufzubauen.

Die Relevanz des Gehens reicht weit über die körperliche Entwicklung hinaus. Wenn ein Kind zu laufen beginnt, gewinnt es die Freiheit, die eigenen Hände zu benutzen – zum Tragen, Zeigen und Interagieren mit Objekten. Dadurch entstehen neue, vielfältigere Erfahrungen, welche die Lösungs- und Entscheidungsfähigkeit sowie das räumliche Denken des Kindes fördern.

Die Bedeutung des Gehens

Gehen ist eine der grundlegendsten motorischen Fähigkeiten und fördert die Entwicklung eines Kindes in vielen Bereichen. Es unterstützt nicht nur die körperliche Fitness, sondern auch das emotionale Wohlbefinden, die soziale Teilhabe und die kognitive Entwicklung.

Kognitive Entwicklung

Gehen verändert, wie Kinder mit ihrer Umgebung interagieren. Mit jedem Schritt wächst ihr Gefühl von Unabhängigkeit, ihr Verständnis der Welt vertieft sich und ihr Selbstvertrauen erblüht.

Kardio-respiratorische Fitness

Hilfsmittel zum Gehen fördern die Mobilität und können Kindern mit Einschränkungen helfen, Hindernisse zu überwinden, um an körperlichen Aktivitäten teilzunehmen. Dadurch wird die Zeit des Sitzens reduziert und gleichzeitig die kardiopulmonale Fitness gefördert.

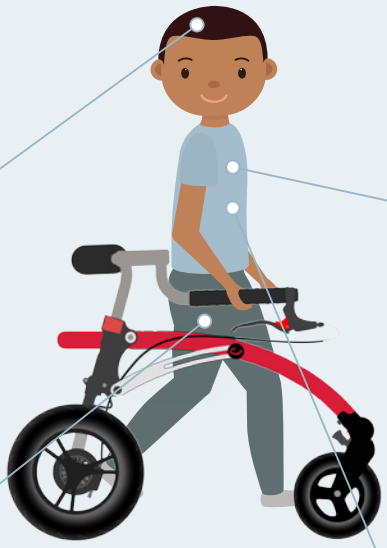

Physisches Wachstum

Gehen ist entscheidend für den Aufbau von Kraft und Koordination. Es fördert die Knochendichte und stärkt die Muskeln. Das Bewegen gegen die Schwerkraft trägt zudem zu einer besseren Haltung und einem ausgeprägteren räumlichen Bewusstsein bei.

Emotionale und soziale Entwicklung

Gehen eröffnet Kindern eine Welt voller emotionaler und sozialer Möglichkeiten. Mit der Mobilität kommt die Fähigkeit, Entscheidungen unabhängig zu treffen – wohin es gehen und was es entdecken möchte. Diese Autonomie stärkt das Selbstvertrauen und fördert das eigene Selbstverständnis.

Jedes Kind hat ein Recht auf Mobilität.

Mobilität ist nicht nur ein Entwicklungsschritt, sondern ein grundlegendes Menschenrecht. Sie ist entscheidend für das Wachstum, das Glück und das Zugehörigkeitsgefühl von Kindern – sei es beim Kichern, wenn sie sich heimlich einem Geschwisterchen nähern, beim Flüchten vor der Schlafenszeit oder einfach beim Rennen in die Arme eines geliebten Menschen. Wenn Mobilität unterstützt wird, hilft sie nicht nur dabei, körperliche Meilensteine zu erreichen, sondern fördert auch die Selbstständigkeit und das Selbstvertrauen, die Kinder ein Leben lang begleiten werden.

Early Intervention

Aufgrund von Entwicklungsverzögerungen oder körperlichen Einschränkungen, kommt der Meilenstein des Gehens für einige Kinder nicht ganz natürlich oder innerhalb des erwarteten Zeitrahmens. Dies kann die Möglichkeiten zum Erkunden und Lernen einschränken. Zudem kann ihr neugieriges und abenteuerlustiges Wesen gehemmt werden, wenn sie nicht frei mit ihrer Umgebung interagieren können.

Early Intervention (Frühmobilisation) ist in diesem Zusammenhang entscheidend. Die ersten Lebensjahre sind ein kritisches Zeitfenster, in dem der Körper und das Gehirn von Kindern besonders anpassungsfähig sind. Für Kinder, die mit Mobilitätseinschränkungen konfrontiert sind, kann die richtige Unterstützung (wie z. B. durch Gehhilfen, therapeutische Ansätze und Hilfsmittel zur Positionierung) in dieser frühen Phase wertvolle Möglichkeiten schaffen.

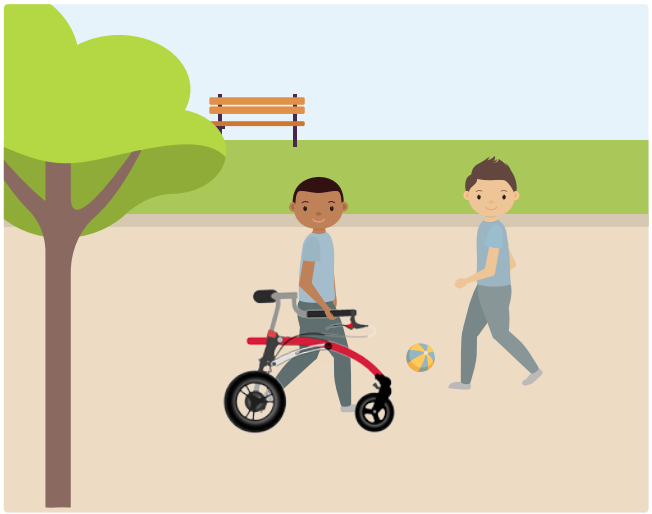

Crocodile Größe 1 mit Starter-Kit.

Das Crocodile für Kleinkinder

Wenn sich die Entwicklung Ihres Kindes verzögert, kann eine frühe Intervention – wie der Einsatz von Hilfsmitteln – eine wertvolle Unterstützung sein. Solche Maßnahmen können die Mobilität Ihres Kindes fördern und ausgleichen, was langfristig eine positive Wirkung auf seine gesamte Entwicklung haben kann.

Für unsere kleinsten Nutzer haben wir den Crocodile in Größe 0 entwickelt. Darüber hinaus bieten wir ein Zubehörteil für die Größe 1 an, mit dem sich diese auf eine kleinere Zwischengröße anpassen lässt – genau zwischen Größe 0 und Größe 1.

Lernen Sie mehr über Early Intervention

Vergleich für kleine Nutzer

Maße		Größe 0	Größe 1 mit Starter-Kit	Größe 1
	Höhe vom Boden bis zu den Griffen	300 – 610 mm	380 – 700 mm	420 – 715 mm
	Breite zwischen den Griffen	100 – 280 mm	90 – 350 mm	190 – 350 mm
	Länge	640 mm	660 mm	720 mm
	Max. Nutzerhöhe	1050 mm	1150 mm	1150 mm

Die transformative Kraft der Natur

Schauen Sie Andreas und seiner Familie zu, wie sie die freie Natur genießen.

Studien deuten darauf hin, dass der Kontakt und die Interaktion mit der Natur die Lebensqualität steigern, die Konzentrationsfähigkeit erhöhen und Stress reduzieren können – indem sie einen positiveren emotionalen Zustand fördern, das Energielevel verbessern und die Fähigkeit zur Fokussierung stärken.

Die Natur hat eine einzigartige Fähigkeit, unseren Geist und Körper zu nähren. Sie bietet unzählige Möglichkeiten, zu wachsen, zu entdecken und Verbindungen zu knüpfen. Schon in den frühesten Lebensjahren ist die Auseinandersetzung mit der natürlichen Umgebung weit mehr als bloße Beschäftigung – sie schafft die Basis für körperliches und seelisches Wohlbefinden sowie erfolgreiche soziale Beziehungen.

Gerade für Kinder mit Behinderungen können Erfahrungen im Freien besonders stärkend wirken. Sie eröffnen barrierearme Zugänge zur Welt und ermöglichen es, das eigene Potenzial auf neue Weise zu entdecken. Der frühe Zugang zur Natur ist für alle Kinder von großer Bedeutung – er beeinflusst ihre Entwicklung auf tiefgreifende Weise und unterstützt sie dabei, ihren ganz eigenen Weg selbstbestimmt zu gehen.

Die Natur: wie sie das Wohlbefinden von Kindern positiv beeinflusst

Zeit in der Natur zu verbringen hat bemerkenswerte Auswirkungen auf das geistige Wohlbefinden von Kindern. Allein die Tatsache, draußen zu sein, kann Stress reduzieren, die Konzentration steigern und emotionale Widerstandsfähigkeit fördern. Studien zeigen, dass Kinder, die regelmäßig Zeit in der Natur verbringen, eine verbesserte Konzentration aufweisen und oft besser in der Lage sind, Herausforderungen zu bewältigen.

Für kleine Kinder ist die Natur ein sensorisch reicher Raum, in dem der Entdeckerdrang keine Grenzen kennt. Das Gefühl von Blättern, das Beobachten von Insekten bei der Arbeit oder das Hören der Vögel im Morgengrauen regen die sich entwickelnden Sinne an und fördern ein tieferes Verständnis für die Welt. Für Kinder mit Behinderungen können gut gestaltete, sensorische Aktivitäten, wie ein Outdoor-Bingo-Spiel oder ein Sinnesgarten, sichere Räume schaffen, die auf ihre Bedürfnisse zugeschnitten sind. Sie unterstützen sowohl die kognitive als auch die emotionale Entwicklung. Diese Entdeckungsmomente fördern das Selbstvertrauen und Motivieren zu weiteren Erkundungen.

Die Natur und ihre Auswirkungen auf Körper und Mobilität

Die körperlichen Vorteile des Spielens im Freien sind ebenso tiefgreifend. Ob beim Rennen durch Felder, Pfützenplätschern oder Buddeln im Boden – Outdoor-Aktivitäten helfen Kindern, ihre Stärke, Koordination und Mobilität zu entwickeln. Sie fördern ein gesundes Wachstum und machen Bewegung zu einer Freude, die instinktiv statt wie eine lästige Pflicht erlebt wird.

Für Kinder mit körperlichen Beeinträchtigungen bietet die Natur Chancen zur Selbstbestimmung. Barrierefreie Wege, Hilfsmittel und angepasste Spielplätze ermöglichen es immer mehr Kindern, die Freude an der Bewegung im Freien zu erleben. Aktivitäten mit Freunden und Familie können sowohl den Körper als auch den Geist stärken. Sie verbessern die körperliche Ausdauer und bieten gleichzeitig eine einzigartige sensorische Stimulation durch frische Luft, Sonnenschein und die Geräusche der Natur. Diese Erlebnisse erinnern jedes Kind daran, dass es unabhängig von seinen Fähigkeiten vollständig an der Magie der Natur teilnehmen kann.

Die positiven Auswirkungen der Natur

Die richtige Größe

Das Crocodile unterstützt das Kind dabei, eine aufrechtere Haltung einzunehmen. Es wird hinter dem Kind platziert und dank seines leichten Designs lässt es sich mühelos bewegen und einsetzen, wodurch dem Kind ein stabiler und unterstützter Gang ermöglicht wird. Das Crocodile verfügt über einen höhenverstellbaren oberen Rahmen und multifunktional verstellbare Griffe, die sowohl in der Höhe als auch in der Breite angepasst werden können. Wenn die Griffe nah am Körper positioniert werden, bieten sie eine bessere Unterstützung und Stabilität. Zusammen mit einer Vielzahl von Zubehörteilen lässt sich das Crocodile problemlos an die Bedürfnisse und das Wachstum Ihres Kindes anpassen.

Sicherheit in allen Situationen

Bei der Erkundung der Welt steht Sicherheit an oberster Stelle. Aus diesem Grund ist das Crocodile mit einem Rückrollstopp ausgestattet und kann sowohl mit Handbremsen als auch mit festen oder abklappbaren Antikipp-Rädern geliefert werden. Dank der großen Auswahl von Zubehör kann der Crocodile sehr individuell an die jeweiligen Bedürfnisse des Nutzers angepasst werden, so das dieser sich jederzeit sicher und unterstützt fühlt.

All Terrain - zu jeder Zeit

Das Crocodile ist in zwei Größen erhältlich: das Crocodile in vier Größen und das Crocodile AT in drei Größen.

Der Hauptunterschied zwischen den beiden Modellen liegt in den Rädern, die es Ihrem Kind ermöglichen, an allen Aktivitäten teilzunehmen und zu spielen – ganz gleich, ob im Haus oder im Gelände.

Die Größen 0, 1, 2 und 3 des Crocodile verfügen über kleinere, schmalere Räder mit einstellbarem Widerstand, die sie ideal für den Innenbereich oder für glatte, ebenmäßige Oberflächen machen.

Die Größen 1, 2 und 3 des Crocodile AT sind mit größeren, breiteren Rädern ausgestattet, die eine leichtere Manövrierbarkeit im Außenbereich oder auf unterschiedlichen Oberflächen ermöglichen.

Bereit für das nächste Abenteuer

Das Crocodile fördert die selbstständige Bewegung, Erkundung und Entdeckung. Es gibt dem Kind die Möglichkeit, aktiv teilzunehmen und sich mit seiner Umgebung sowie mit Gleichaltrigen und der Familie auseinanderzusetzen, da es auf allen Untergründen hervorragend funktioniert. Mit Optionen, die sowohl für den Innen- als auch für den Außenbereich geeignet sind, bietet es zahlreiche Gelegenheiten, die Körperkontrolle und das Gleichgewicht des Kindes herauszufordern.

Dank seiner ergonomischen Griffe und dem leichten Rahmen ist das Crocodile für Kinder einfach zu manövrieren und lässt sich problemlos unterwegs mitnehmen, da der Rahmen einfach zusammenzufalten ist.

Die Wahl eines Crocodile mit schmaleren Rädern ist ideal für Kleinkinder oder Kinder mit eingeschränktem Gleichgewicht und Kontrolle, die hauptsächlich drinnen oder auf glatten, ebenen Außenflächen gehen, da es einen reduzierten Rollwiderstand bietet und eine stabilere Fahrt ermöglicht.

Die Crocodile All Terrain-Modelle sind besser für Kinder geeignet, die eine anspruchsvollere Umgebung erkunden möchten. Ihre größeren Räder sind besonders auf Oberflächen wie Schotter, unbefestigten Wegen und unebenem Gelände von Vorteil. Durch die größeren Räder mit tieferem Profil bieten sie eine größere Auflagefläche, was für besseren Grip sorgt, eine sanftere Fahrt ermöglicht und den Komfort erhöht.

Erfahren Sie mehr über das Crocodile

Crocodile All Terrain mit reflektierenden Aufklebern.
Die reflektierende Aufkleber sind Handelsware.

Kinder, die sich einfach bewegen...

Aktiv in der freien Natur

Mit achtzehn Monaten wurde bei Andreas eine spastische Zerebralparese, GMFCS-Level III, diagnostiziert. Er hat Schwierigkeiten beim Gehen und ist ein Zehenläufer, weshalb er täglich Orthesen trägt. Andreas' Welt hat sich mit der All Terrain-Variante des Crocodiles erheblich erweitert. Er liebt die Freiheit, die ihm das Crocodiles gibt – er meistert Bordsteinkanten und Unebenheiten, spielt Fußball auf dem Feld, läuft durch den Matsch und spaziert durch den Wald.

Die Story von Andreas

Fortschritte

Als Tobias etwa 9 Monate alt war, wurde bei ihm Spinale Muskelatrophie Typ 1 diagnostiziert. Nach medikamentöser Behandlung der Krankheit wurde Tobias allmählich kräftiger und begann, seine Grobmotorik zu entwickeln. Dennoch benötigte er weiterhin Unterstützung beim Gehen. Um sein selbstständiges Gehen weiter zu fördern, konnte sein voher eingesetzter R82 Mustang durch das Crocodile Größe 0 ersetzt werden.

Die Story von Tobias

Die Freiheit des Gehens

Oscar (16 Monate alt) wurde mit einer hemiplegischen Zerebralparese aufgrund einer periventrikulären Leukenzephalopathie diagnostiziert. Er wurde im GMFCS-Level III eingestuft und es wird erwartet, dass er zwischen dem 18. Monat und dem 2. Lebensjahr in der Lage sein wird, unabhängig zu gehen, ohne dass er Hilfsmittel benötigt. In der Zwischenzeit erhält er Unterstützung durch sein Crocodile, das mit dem Starter-Kit ausgestattet ist.

Die Story von Oscar

... und Spaß haben wollen

Selbstständige Mobilität

Konrad war eine Frühgeburt und wurde später mit dem Angelman-Syndrom diagnostiziert, einer seltenen genetischen Störung, die durch schwere Entwicklungsverzögerungen und Lernbehinderungen gekennzeichnet ist. Mit seinem Crocodile, das mit Rücken- und Seitenpelotten sowie einem seitlichen Gurt zur Unterstützung ausgestattet ist, kann Konrad selbstständig gehen und Schritt für Schritt neue motorische Fähigkeiten entwickeln.

Die Story von Konrad

Der Unterschied mit Crocodile

Als Alfie mit 3 Jahren die Humberston Park Special School besuchte, hatte er eine Globale Entwicklungsverzögerung (GDD) und einen niedrigen Muskeltonus. Zu diesem Zeitpunkt konnte er weder selbstständig laufen noch seine Umgebung eigenständig erkunden. Mit einem kombinierten Entwicklungsprogramm, das sowohl zu Hause als auch in der Schule durchgeführt wurde, meisterte Alfie nach und nach die Fähigkeit, selbstständig zu gehen – unterstützt durch das Crocodile.

Die Story von Alfie

Die Freude am Frame Football

Frame Football ist eine inklusive Sportart, die darauf abzielt, Kindern mit eingeschränkter Mobilität die Freude am Spiel zu ermöglichen und ihnen zugleich soziale Interaktionen mit anderen Kindern mit Behinderung zu ermöglichen. Als Fin begann, Frame Football zu spielen, machte er in kurzer Zeit große Fortschritte. Besonders schätzte er die leichte Manövrierbarkeit seines Crocodiles und die Möglichkeit, zur Halbzeit eine Pause auf dem klappbaren Sitz einzulegen.

Die Story von Finn

Highlights

Für Kinder, Jugendliche und Erwachsene, die nur wenig Unterstützung benötigen, ist das Crocodile als einfache Gehhilfe ideal. Durch den Anbau von vielfältigem Zubehör wird es zum individuellen Gehtrainer für Nutzer, die mehr Unterstützung benötigen.

Wachstum und Unterstützung

Das Crocodile passt sich mühelos an – dank der einfachen Höhenverstellung und der multiverstellbaren Griffe. Werden die Griffe nah am Körper positioniert, erhält das Kind bessere Unterstützung und eine optimale Haltung.

Zusätzliche Zubehörteile können ergänzt werden, um eine stabile Haltung sicherzustellen – und damit die Interaktion und Teilhabe mit Gleichaltrigen und der Familie zu fördern.

Beckenpelotte/Thoraxring

Der Thoraxring ist höhen-, breiten- und tiefenverstellbar und kann sowohl als Stütze für das Becken als auch für den Brustbereich verwendet werden.

Aktiv sein oder eine Pause einlegen?

Die Ergänzung eines klappbaren Sitzes oder einer Sitzhose am Crocodile bietet dem Kind die Möglichkeit, sich jederzeit auszuruhen, wenn eine Pause benötigt wird.

Einfacher Transport

Das Crocodile lässt sich ganz einfach zusammenklappen – sogar mit montiertem Zubehör. Damit ist es der ideale Begleiter für unterwegs.

Für den Außenbereich geeignet

Das Crocodile ist mit Vorderrädern inklusive Richtungsfeststeller ausgestattet, welche dem Kind auf jedem Untergrund einen sicheren und unterstützten Gang ermöglichen. Je nach Bedarf können Sie zwischen dem Crocodile mit verstellbaren Hinterrädern oder der All Terrain-Variante mit größeren Rädern und tieferem Profil wählen – so lässt sich genau das Modell finden, das optimal zu den individuellen Bedürfnissen Ihres Kindes passt.

Sicherheit

Unser Crocodile wurde mit Blick auf Komfort und Sicherheit entwickelt und ist mit einem Rücklaufstopp ausgestattet, der unbeabsichtigtes Zurückrollen verhindert. Zusätzlich können Handbremsen montiert werden, um noch mehr aktive Kontrolle zu gewährleisten – so ist das Kind bestens geschützt und bereit für gemeinsame Familienabenteuer auf jedem Terrain.

Die Crocodile-Familie

Die Crocodile-Familie umfasst sieben Größen in zwei verschiedenen Varianten: das Crocodile und das Crocodile All Terrain. Wir haben die wichtigsten Merkmale beider Varianten für Sie zusammengestellt, damit Sie eine gut informierte Entscheidung treffen können – und den passenden Gehtrainer für Ihr Kind finden.

Crocodile:

Das Crocodile ist erhältlich in den Größen 0, 1, 2 und 3.

- Höhenverstellbarer Rahmen
- Winkelverstellbare Griffe
- Rücklaufstopp
- Schmale pannensichere Räder mit einstellbarem Widerstand an den Hinterrädern
- Faltbarer Rahmen
- Vielzahl an Zubehörteilen für zusätzliche Unterstützung
- Geeignet für Kinder mit einer Körpergröße von 105 cm bis 180 cm

Crocodile All Terrain:

Das Crocodile AT ist erhältlich in den Größen 1, 2 und 3.

- Höhenverstellbarer Rahmen
- Winkelverstellbare Griffe
- Rücklaufstopp
- Größere pannensichere Räder mit tieferem Profil und guten Dämpfungseigenschaften
- Die Möglichkeit, die Hinterräder für den Transport abzunehmen
- Faltbarer Rahmen
- Vielzahl an Zubehörteilen für zusätzliche Unterstützung
- Geeignet für Kinder mit einer Körpergröße von 119 cm bis 184 cm

Erfahren Sie mehr über das Crocodile

Maße

	Größe 0	Größe 1	Größe 1 AT	Größe 2	Größe 2 AT	Größe 3	Größe 3 AT
Breite zwischen den Griffen	100-250 mm	190-350 mm	190-350 mm	240-420 mm	240-420 mm	330-480 mm	330-480 mm
Höhe vom Boden bis zu den Griffen	300-610 mm	420-710 mm 380- 700 mm*	460-750 mm	560-850 mm	600-890 mm	740-1025 mm	780-1065 mm
Maximale Nutzerhöhe	1050 mm	1150 mm	1190 mm	1500 mm	1540 mm	1800 mm	1840 mm
Maximales Nutzergewicht	30 kg	30 kg	30 kg	45 kg**	45 kg**	80 kg**	80 kg**
Länge	640 mm	720 mm	780 mm	840 mm	900 mm	870 mm	930 mm
Gesamtbreite	580 mm	630 mm	660 mm	690 mm	700 mm	690 mm	720 mm
Länge, gefaltet	650 mm	720 mm	750 mm	860 mm	890 mm	1000 mm	1030 mm
Breite, gefaltet	580 mm	620 mm	660 mm	690 mm	700 mm	690 mm	720 mm
Höhe, gefaltet	300 mm	300 mm	345 mm	270 mm	310 mm	290 mm	330 mm

*Montiert mit dem Zubehör des Starter-Kits. Weitere Messungen sind auf unserer Website verfügbar.

**Das Produkt muss mit Bremsen ausgestattet sein. Weitere Informationen finden Sie in unserem Benutzerhandbuch.

Weitere Maße finden Sie auf unserer Website.

Farben

Zubehör

Thoraxring

Rücken-/Beckenpelotte

Gurt für Rücken-Beckenpelotte

Rücken-/Beckenpelotte, anpassbar (nur für Gr. 3)

Beckenpelotten

Zubehör

Unterarmauflagen mit Handgriff

Sitz, hochklappbar

Schiebegriff für Begleitperson

Handbügel, Querstange zwischen den Handgriffen

Handbügel, Querstange zwischen den Handgriffen, höhen-/winkelverstellbar

Sitzhose

Sitzhose für Rücken-Beckenpelotte

Tasche

Kippschutz, starr, Set

Kippschutz, abschwenkbar, Set

Trommelbremse

Handbremse, Set

Haltestange für Rücken-pelotten und zusätzlich Stabilisierung

Mehr Zubehör finden Sie auf www.etac.de

Crocodile_brochure_01_DE | Vorbehaltlich unserer Rechte bei Druckfehlern oder nicht mehr lieferbaren Produkten. Eine aktualisierte Ausgabe finden Sie auf unserer Website etac.de © 1982 A/S All rights reserved

Etac ist ein weltweit führendes Unternehmen in der Entwicklung innovativer Hilfsmittel für die Patientenversorgung. Seit 1973 engagieren wir uns für die Verbesserung der Lebensqualität des Einzelnen, der Familienmitglieder und des Pflegepersonals.

Für den Verwendungszweck unserer Produkte und aktuelle Informationen besuchen Sie www.etac.de

Etac GmbH

+49 2366 5006-0

info@etac.de

www.etac.de

etac®

Creating Possibilities